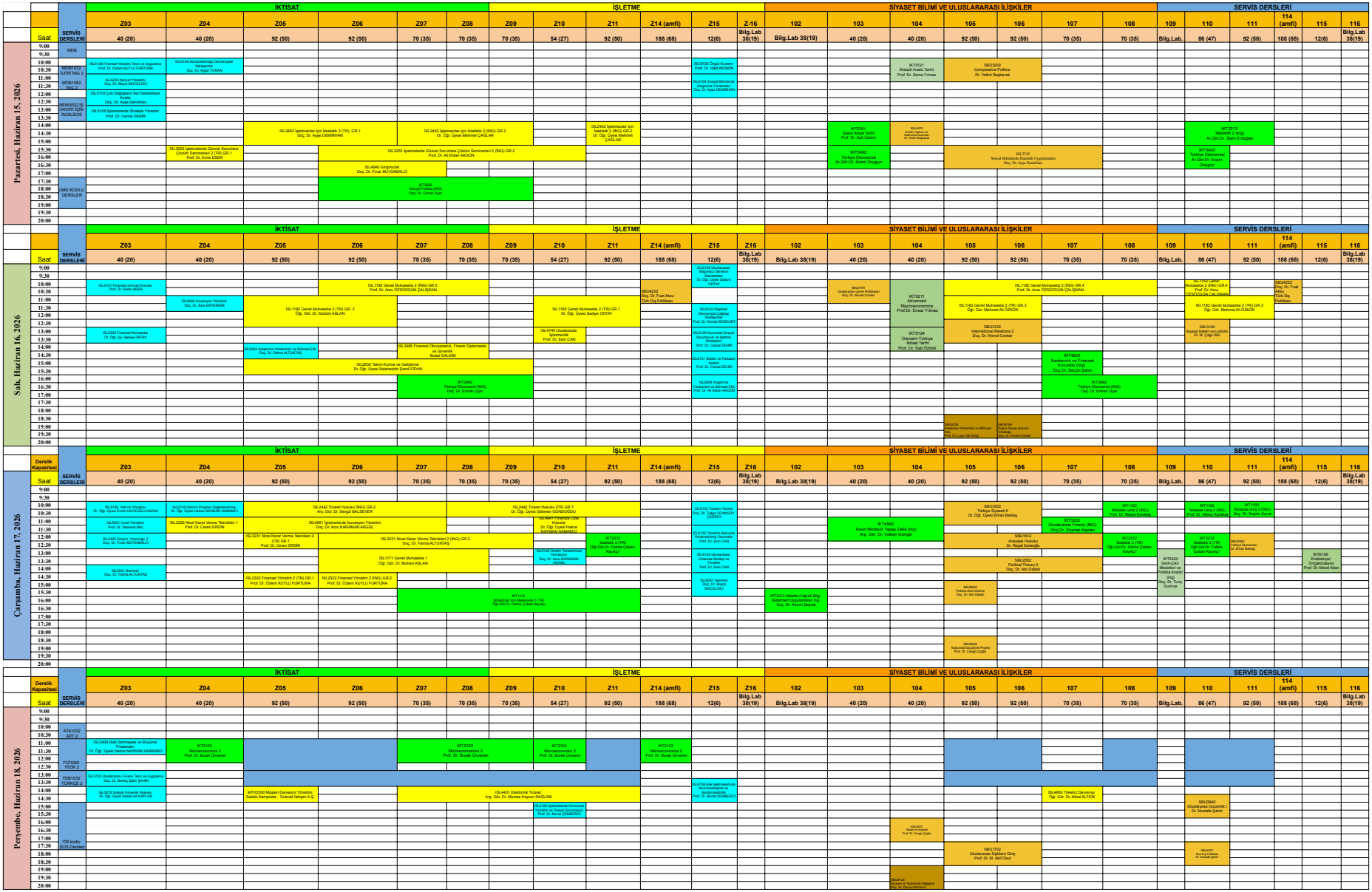

Pazartesi, Haziran 15, 2026

Saat	SERVİS DERSLERİ	İKTİSAT						İŞLETME						SİYASET BİLİMİ VE ULUSLARARASI İLİŞKİLER							SERVİS DERSLERİ					
		Z03	Z04	Z05	Z06	Z07	Z08	Z09	Z10	Z11	Z14 (amfi)	Z15	Z-16	102	103	104	105	106	107	108	109	110	111	114 (amfi)	115	116
		40 (20)	40 (20)	92 (50)	92 (50)	70 (35)	70 (35)	70 (35)	54 (27)	92 (50)	188 (68)	12(6)	Bilg.Lab 38(19)	Bilg.Lab 38(19)	40 (20)	40 (20)	92 (50)	92 (50)	70 (35)	70 (35)	Bilg.Lab.	86 (47)	92 (50)	188 (68)	12(6)	Bilg.Lab 38(19)
9:00	MDB																									
9:30																										
10:00		ISL5138 Finansal Yönetim Teori ve Uygulama Prof. Dr. Özlem KUTLU FURTUNA	ISL5146 Sürdürebilirliğe Devrimsiyal Yaklaşımlar Doç. Dr. Ayşe TURAN									ISL6106 Örgüt Kuramı Prof. Dr. Halil KESKİN				IKT5121 İktisadi Analiz Tarihi Prof. Dr. Sema Yılmaz	SBU3202 Comparative Politics Dr. Yetkin Başkavak									
10:30	MDB1032 İLERİ İNG 2																									
11:00		ISL5206 Karşılar Yönetimi Doç. Dr. Bayrı MÜCELDİLİ										ISL6104 Sosyal Bilimlerde Araştırma Yöntemleri Doç. Dr. Ayşe DEMİRHAN														
11:30	MDB1052 İNG 2																									
12:00		ISL5119 Çok Değişkenli İleri İstatistiksel Analiz Doç. Dr. Ayşe Demirhan																								
12:30	MDB3032 İŞ HAYATI İÇİN İNGİLİZCE	ISL5108 İşletmelerde Stratejik Yönetim Prof. Dr. Cemal ZEHİR																								
13:00																										
13:30																										
14:00				ISL2452 İşletmeciler için İstatistik 2 (TR) GR.1 Doç. Dr. Ayşe DEMİRHAN		ISL2452 İşletmeciler için İstatistik 2 (İNG) GR.2 Dr. Öğr. Üyesi Mehmet ÇAĞLAR				ISL2452 İşletmeciler için İstatistik 2 (İNG) GR.2 Dr. Öğr. Üyesi Mehmet ÇAĞLAR				IKT2281 Genel İktisat Tarihi Prof. Dr. Sait Öztürk	SBU3202 Türkiye Diplomasi Ve Kurumlar Kurumlar Dr. Yetkin Başkavak						IKT2212 İstatistik 2 (İng) Ar.Gör.Dr. Salim Erdoğan				
14:30																										
15:00																										
15:30			ISL3253 İşletmelerde Güncel Sorunlara Çözüm Seminerleri 2 (TR) GR.1 Prof. Dr. Emel ESEN		ISL3253 İşletmelerde Güncel Sorunlara Çözüm Seminerleri 2 (İNG) GR.2 Prof. Dr. Ali Ekber AKGÜN										IKT3492 Türkiye Ekonomisi Ar.Gör.Dr. Ecem Doygun		ISL2742 Sosyal Bilimlerde İstatistik Uygulamaları Doç. Dr. Ayşe Demirhan					IKT3492 Türkiye Ekonomisi Ar.Gör.Dr. Ecem Doygun				
16:00																										
16:30					ISL4640 Girişimcilik Doç. Dr. Pınar BÖYÜKBALCI																					
17:00																										
17:30					IKT3820 Sosyal Politika (İNG) Doç. Dr. Emrah Üger																					
18:00	UMS KODLU DERSLER																									
18:30																										
19:00																										
19:30																										
20:00																										

Sah, Haziran 16, 2026

Saat	SERVİS DERSLERİ	İKTİSAT						İŞLETME						SİYASET BİLİMİ VE ULUSLARARASI İLİŞKİLER							SERVİS DERSLERİ					
		Z03	Z04	Z05	Z06	Z07	Z08	Z09	Z10	Z11	Z14 (amfi)	Z15	Z16	102	103	104	105	106	107	108	109	110	111	114 (amfi)	115	116
		40 (20)	40 (20)	92 (50)	92 (50)	70 (35)	70 (35)	70 (35)	54 (27)	92 (50)	188 (68)	12(6)	Bilg.Lab 38(19)	Bilg.Lab 38(19)	40 (20)	40 (20)	92 (50)	92 (50)	70 (35)	70 (35)	Bilg.Lab.	86 (47)	92 (50)	188 (68)	12(6)	Bilg.Lab 38(19)
9:00												ISL5148 Uluslararası İşletmecilik Dr. Öğr. Üyesi Sadiye OKTAY														
9:30																										
10:00		ISL5101 Finansal Güncel Konular Prof. Dr. Selim ARSIN			ISL1182 Genel Muhasebe 2 (İNG) GR.5 Prof. Dr. Arzu ÖZSÖZGÜN ÇALIŞKAN						SBU4222 Doç. Dr. Fuat Aksu Türk Dış Politikası			SBU3701 Uluslararası Çevre Politikaları Doç. Dr. Ahmet Cerker	IKT6211 Advanced Macroeconomics Prof. Dr. Emsar Yılmaz	ISL1182 Genel Muhasebe 2 (İNG) GR.4 Prof. Dr. Arzu ÖZSÖZGÜN ÇALIŞKAN					ISL1182 Genel Muhasebe 2 (İNG) GR.4 Prof. Dr. Arzu ÖZSÖZGÜN ÇALIŞKAN			SBU4222 Doç. Dr. Fuat Aksu Türk Dış Politikası		
10:30																										
11:00			ISL5406 İnovasyon Yönetimi Doç. Dr. Ekin ERTEMİSİR																			ISL1182 Genel Muhasebe 2 (TR) GR.3 Öğr. Gör. Mehmet Ali ÖZKÖK					
11:30				ISL1182 Genel Muhasebe 2 (TR) GR. 2 Öğr. Gör. Dr. Muhsin ASLAN					ISL1182 Genel Muhasebe 2 (TR) GR.1 Dr. Öğr. Üyesi Sadiye OKTAY			ISL6122 Örgütsel Davranışta Çağdaş Yaklaşımlar Prof. Dr. Sendar BOZKURT														
12:00																										
12:30																										
13:00		ISL5309 Finansal Muhasebe Dr. Öğr. Üy. Sadiye OKTAY							ISL4740 Uluslararası İşletmecilik Prof. Dr. Ekin CAN			ISL6129 Kurumsal Sosyal Sorumluluk ve İşletme Stratejileri Prof. Dr. Cemal ZEHİR			IKT5124 Osmanlı-Türkiye İktisat Tarihi Prof. Dr. Sait Öztürk	SBU3102 International Relations 2 Doç. Dr. Ahmet Cerker					SBU3106 Siyasal Sistem ve Lobicilik Dr. M. Çağrı Mir				
13:30																										
14:00				ISL5004 Araştırma Yöntemleri ve Bilimsel Etik Doç. Dr. Fatma ALTUNTAŞ		ISL3995 Finansal Okuryazarlık, Finans Diplomasisi ve Güvenlik Buket SALKIM																				
14:30																										
15:00					ISL2630 Takım Kurma ve Geliştirme Dr. Öğr. Üyesi Selahaddin Şamil FİDAN														IKT4660 Bankacılık ve Finansal Kurumlar (İng) Doç.Dr. Serçin Şahin								
15:30																										
16:00																										
16:30						IKT3492 Türkiye Ekonomisi (İNG) Doç. Dr. Emrah Üger						ISL5004 Araştırma Yöntemleri ve Bilimsel Etik Prof. Dr. Ali Ekber AKGÜN							IKT3492 Türkiye Ekonomisi (İNG) Doç. Dr. Emrah Üger						
17:00																										
17:30																										
18:00																										
18:30																										
19:00																	SBU3124 Araştırma Yöntemleri ve Bilimsel Etik Prof. Dr. Lagin Mil Özüş	SBU3109 Sağlık Sosyal Sorunlar Ortadoğu Doç. Dr. Ahmet Cerker								
19:30																										
20:00																										

Çarşamba, Haziran 17, 2026

Derslik Kapasitesi	SERVİS DERSLERİ	İKTİSAT						İŞLETME						SİYASET BİLİMİ VE ULUSLARARASI İLİŞKİLER							SERVİS DERSLERİ					
		Z03	Z04	Z05	Z06	Z07	Z08	Z09	Z10	Z11	Z14 (amfi)	Z15	Z16	102	103	104	105	106	107	108	109	110	111	114 (amfi)	115	116
Saat		40 (20)	40 (20)	92 (50)	92 (50)	70 (35)	70 (35)	70 (35)	54 (27)	92 (50)	188 (68)	12(6)	Bilg.Lab 38(19)	Bilg.Lab 38(19)	40 (20)	40 (20)	92 (50)	92 (50)	70 (35)	70 (35)	Bilg.Lab.	86 (47)	92 (50)	188 (68)	12(6)	Bilg.Lab 38(19)
9:00																										
9:30																										
10:00		ISL5126 Yatırım Yönetimi Dr. Öğr. Üyesi Evrim HACIOĞLU KAZAK	ISL5116 Yatırım Projesi Değerlendirme Dr. Öğr. Üyesi Hatice NAYMAN HAMAMCI	ISL2442 Ticaret Hukuku (İNG) GR.2 Arş. Gör. Dr. Sergül BALSEVER				ISL2442 Ticaret Hukuku (TR) GR.1 Dr. Öğr. Üyesi Gökhan GÜNDOĞDU				ISL6102 Tüketim Teorisi Doç. Dr. Tuğça CİZANSOY ÇAĞIRCI					SBU3302 Türkiye Siyaseti II Dr. Öğr. Üyesi Erhan Bektaş			IKT1102 İktisada Giriş 2 (İNG) Prof. Dr. Mesut Karakaş		IKT1102 İktisada Giriş 2 (İNG) Prof. Dr. Mesut Karakaş	IKT1102 İktisada Giriş 2 (İNG) Doç. Dr. Seçkin Sunal			
10:30																										
11:00		ISL5201 Güvel Yönetimi Prof. Dr. Yasemin BAL	ISL3220 Nicel Karar Verme Teknikleri 1 Prof. Dr. Ceren ERDİN	ISL4851 İşletmelerde İnovasyon Yönetimi Doç. Dr. Arzu KARAMAN AKGÜL				ISL4841 Finansal Ürün Kontrolü Dr. Öğr. Üyesi Hatice NAYMAN HAMAMCI							IKT4595 İnsan Merkezli Yapay Zeka (İng) Arş. Gör. Dr. Volkan Güngör				IKT3352 Uluslararası Finans (İNG) Doç.Dr. Zeynep Kaplan							
11:30																										
12:00		ISL5405 Girişim Yönetiğiş 2 Doç. Dr. Pınar BÖYÜKBALCI		ISL3231 Nicel Karar Verme Teknikleri 2 (TR) GR.1 Prof. Dr. Ceren ERDİN	ISL3231 Nicel Karar Verme Teknikleri 2 (İNG) GR.2 Doç. Dr. Fatma ALTUNTAŞ				IKT2212 İstatistik 2 (TR) Öğr.Gör.Dr. Fatma Çoban Kayıkçı*			ISL6135 Yönetim Alanında Yönlendirilmiş Okumalar Prof. Dr. Ekin CAN				SBU1612 Anayasa Hukuku Dr. Reşat Sarıkoğlu			IKT2212 İstatistik 2 (TR) Öğr.Gör.Dr. Fatma Çoban Kayıkçı*		IKT2212 İstatistik 2 (TR) Öğr.Gör.Dr. Fatma Çoban Kayıkçı*				
12:30																										
13:00					ISL1171 Genel Muhasebe 1 Öğr. Gör. Dr. Muhsin ASLAN				ISL5142 Ürünün Yönetimindeki İnovasyon Doç. Dr. Arzu KARAMAN AKGÜL			ISL6132 Uluslararası Ortamda Strateji ve Yönetim Prof. Dr. Ekin CAN													
13:30																										
14:00		ISL5001 Seminer Doç. Dr. Fatma ALTUNTAŞ															SBU2502 Political Theory II Doç. Dr. Asli Daldal				IKT5224 Girişi Çalı Modelleri ve Politika Analizi (İng) Doç. Dr. Tunç Durmaz					
14:30				ISL2322 Finansal Yönetim 2 (TR) GR.1 Prof. Dr. Özlem KUTLU FURTUNA	ISL2322 Finansal Yönetim 2 (İNG) GR.2 Prof. Dr. Özlem KUTLU FURTUNA							ISL6001 Seminer Doç. Dr. Bayrı MÜCELDİLİ														
15:00																										
15:30						IKT1112 İktisatçısı için Matematik 2 (TR) Öğr.Gör.Dr. Fatma Çoban Kayıkçı							IKT3912 Hizmetle Çağrafi Bilgi Sistemleri Uygulamaları İng. Doç. Dr. Kazım Bayçar			SBU2602 Politika Analiz Dersi Doç. Dr. Asli Daldal									
16:00																										
16:30																										
17:00																										
17:30																										
18:00																										
18:30																										
19:00																	SBU2602 Toplumsal Duyarlılık Projesi Prof. Dr. Cengiz Çağla									
19:30																										
20:00																										

Perşembe, Haziran 18, 2026

Derslik Kapasitesi	SERVİS DERSLERİ	İKTİSAT						İŞLETME						SİYASET BİLİMİ VE ULUSLARARASI İLİŞKİLER							SERVİS DERSLERİ					
		Z03	Z04	Z05	Z06	Z07	Z08	Z09	Z10	Z11	Z14 (amfi)	Z15	Z16	102	103	104	105	106	107	108	109	110	111	114 (amfi)	115	116
Saat		40 (20)	40 (20)	92 (50)	92 (50)	70 (35)	70 (35)	70 (35)	54 (27)	92 (50)	188 (68)	12(6)	Bilg.Lab 38(19)	Bilg.Lab 38(19)	40 (20)	40 (20)	92 (50)	92 (50)	70 (35)	70 (35)	Bilg.Lab.	86 (47)	92 (50)	188 (68)	12(6)	Bilg.Lab 38(19)
9:00																										
9:30																										
10:00																										
10:30	ATA1032 AİİT 2																									
11:00		ISL5408 Risk Sermayesi ve Büyüme Finansmanı Dr. Öğr. Üyesi Hatice NAYMAN HAMAMCI	IKT2103 Microeconomics 2 Prof. Dr. Burak Ünveren			IKT2103 Microeconomics 2 Prof. Dr. Burak Ünveren			IKT2103 Microeconomics 2 Prof. Dr. Burak Ünveren		IKT2103 Microeconomics 2 Prof. Dr. Burak Ünveren															
11:30																										
12:00	FİZ1002 FİZİK 2																									
12:30																										
13:00	TDB1032 TÜRKÇE 2	ISL5123 Uluslararası Finans Teori ve Uygulama Doç. Dr. Bartaç Şakir ŞAHİN																								
13:30																										
14:00		ISL5215 Sosyal Güvenlik Hukuku Dr. Öğr. Üyesi Hasan Ali KAPLAN		MTH3300 Müşteri Deneyimi Yönetimi Sektör Kampüsle - Turkcell İletişim A.Ş.		ISL4431 Elektronik Ticaret Arş. Gör. Dr. Munise Hayvan SAĞLAM						ISL6136 Aile İşletmelerinde Kurumsallaşma ve Sürdürülebilirlik Prof. Dr. Murat ÇEMBERCİ							ISL4860 Tüketici Davranışı Öğr. Gör. Dr. Nihal ALTICK							
14:30																										
15:00									ISL5102 İşletmelerde Kurumsal Yönetim ve Sosyal Sorumluluk Prof. Dr. Murat ÇEMBERCİ													SBU3940 Uluslararası Güvenlik I Dr. Mustafa Şahin				
15:30																										
16:00																										
16:30																										
17:00																										
17:30	ITB kodlu SOS Dersleri																									
18:00																	SBU1702 Uluslararası İlişkilere Giriş Prof. Dr. M. Akif Okur									
18:30																										
19:00																										
19:30																										
20:00																										

Cuma, Haziran 19, 2026

		İKTİSAT						İŞLETME						SİYASET BİLİMİ VE ULUSLARARASI İLİŞKİLER							SERVİS DERSLERİ					
Derslik Kapasitesi	SERVİS DERSLERİ	Z03	Z04	Z05	Z06	Z07	Z08	Z09	Z10	Z11	Z14 (amfi)	Z15	Z16	102	103	104	105	106	107	108	109	110	111	114 (amfi)	115	116
Saat		40 (20)	40 (20)	92 (50)	92 (50)	70 (35)	70 (35)	70 (35)	54 (27)	92 (50)	188 (68)	12(6)	Bilg.Lab 38(19)	Bilg.Lab 38(19)	40 (20)	40 (20)	92 (50)	92 (50)	70 (35)	70 (35)	Bilg.Lab.	86 (47)	92 (50)	188 (68)	12(6)	Bilg.Lab 38(19)
9:00																										
9:30				IKT3902 Econometrics 2 (TR) Prof. Dr. Hüseyin Taştan		IKT3902 Ekonometri 2 Dr. Öğretim Üyesi Hasan Karaduman		IKT3902 Ekonometri 2 Dr. Öğretim Üyesi Hasan Karaduman																		
10:00							ISL5134 Global Pazarlama Yönetimi Doç. Dr. Hayat AYAR ŞENTÜRK									SBU4502 Türkiye Siyasetinde Güncel Konular Dr. Çağrı Bilir	SBU3402 Devletler Hukuku II Doç. Dr. Sezercan Bektaş									
10:30																										
11:00						IKT1102 İktisada Giriş 2 İşletme (İNG) Dr. Göksu Aslan						ISL6107 Global Pazarlama Doç. Dr. Hayat AYAR ŞENTÜRK							IKT1102 İktisada Giriş 2 İşletme (İNG) Dr. Göksu Aslan							
11:30																										
12:00																										
12:30																										
13:00																										
13:30																										
14:00			IKT5219 Labor Markets and Policies Prof. Dr. Murat Anıl Mercan	IKT3690 Çalışma Ekonomisi(ing) Prof. Dr. Murat Anıl Mercan		ISL2322 Finansal Yönetim 2 (İNG) GR.4 Arş. Gör. Dr. Semih YILMAZER						ISL6108 Marka Değeri Yönetimi Doç. Dr. Ebru ENGİNKAYA						ISL2322 Finansal Yönetim 2 (İNG) GR.3 Dr. Öğr. Üyesi Evrim HACIOĞLU KAZAK				SBU3123 Türk Dünyası: Kimlik, Ekonomi, Siyaset Prof.Dr. M. Akif Okur				
14:30																										
15:00					ISL4420 Satış Yönetimi (TR) GR.1 Dr. Cihan KARAMIK			ISL4420 Satış Yönetimi (İNG) GR.2 Arş. Gör. Dr. Ece ÖZER ÇİZER																		
15:30												ISL6162 İnsan Kaynaklarında Seçilmiş Konular Prof. Dr. Yasemin BAL			SBU4401 Diplomatik Yazışma Prof. Dr. L. İdil Öztığ											
16:00					IKT2103 Mikroiktisat 2 Doç. Dr. Tunç Durmaz"																					
16:30																										
17:00															SBU4632 Diplomasi Simulasyonları Prof. Dr. L. İdil Öztığ	IKT5105 Mukayeseli İktisat Tarihi(TR) Doç. Dr. Emrah Üçer										
17:30																										
18:00															SBU5101 AB Ülkelerinde Politika, Politik Kültür Doç. Dr. Çiğdem Nas	SBU6118 Su, Güvenlik ve Uluslararası Politika Doç. Dr. Ahmet Conker										
18:30																										
19:00																										
19:30																										
20:00																										

Cumartesi, Haziran 20, 2026

		İKTİSAT						İŞLETME						SİYASET BİLİMİ VE ULUSLARARASI İLİŞKİLER							SERVİS DERSLERİ					
Derslik Kapasitesi	SERVİS DERSLERİ	Z03	Z04	Z05	Z06	Z07	Z08	Z09	Z10	Z11	Z14 (amfi)	Z15	Z16	102	103	104	105	106	107	108	109	110	111	114 (amfi)	115	116
Saat		40 (20)	40 (20)	92 (50)	92 (50)	70 (35)	70 (35)	70 (35)	54 (27)	92 (50)	188 (68)	12(6)	Bilg.Lab 38(19)	Bilg.Lab 38(19)	40 (20)	40 (20)	92 (50)	92 (50)	70 (35)	70 (35)	Bilg.Lab.	86 (47)	92 (50)	188 (68)	12(6)	Bilg.Lab 38(19)
9:00																										
9:30																										
10:00																										
10:30																										
11:00																										
11:30																										
12:00																										
12:30																										
13:00																										
13:30																										
14:00																										
14:30																										
15:00																										
15:30																										
16:00																										
16:30																										
17:00																										
17:30																										
18:00																										
18:30																										
19:00																										
19:30																										
20:00																										

Pazartesi, Haziran 22, 2026

		İKTİSAT						İŞLETME						SİYASET BİLİMİ VE ULUSLARARASI İLİŞKİLER							SERVİS DERSLERİ					
	SERVİS DERSLERİ	Z03	Z04	Z05	Z06	Z07	Z08	Z09	Z10	Z11	Z14 (amfi)	Z15	Z-16	102	103	104	105	106	107	108	109	110	111	114 (amfi)	115	116
Saat		40 (20)	40 (20)	92 (50)	92 (50)	70 (35)	70 (35)	70 (35)	54 (27)	92 (50)	188 (68)	12(6)	Bilg.Lab 38(19)	Bilg.Lab 38(19)	40 (20)	40 (20)	92 (50)	92 (50)	70 (35)	70 (35)	Bilg.Lab.	86 (47)	92 (50)	188 (68)	12(6)	Bilg.Lab 38(19)
9:00																										
9:30																										
10:00		ISL5205 İşletmelerde Stratejik İnsan Kaynakları Yönetimi Prof. Dr. Yonca Deniz GÜROL	ISL5219 İşveren Markası Prof. Dr. Emel ESEN	ISL2305 Stratejik İşletme Yönetimi (İNG) GR.2 Dr. Öğr. Üyesi Enes KURT					ISL2305 Stratejik İşletme Yönetimi (TR) GR.1 Prof. Dr. Cemal ZEHİR	IKT3992 İktisadi Düşünce Tarihi (TR) Prof. Dr. Sema Yılmaz					IKT3840 Machine Learning in Economics Prof. Dr. Hüseyin Taştan	SBU4595 İnsan Merkezli Yapay Zeka Dr. Çağrı Bilir	SBU2301 Vocational English II Doç. Dr. Çiğdem Nas					IKT3992 İktisadi Düşünce Tarihi (TR) Prof. Dr. Sema Yılmaz				
10:30																										
11:00				ISL3862 İş Hukuku (TR) GR.1 Dr. Öğr. Üyesi Hasan Ali KAPLAN		ISL3862 İş Hukuku (İNG) GR.2 Ayşe Sırma GÜROL																				
11:30												ISL6133 Çalışma Hayatında Etik Prof. Dr. Emel ESEN														
12:00									ISL4251 Yönetim Muhasebesi Prof. Dr. Halil Emre AKBAŞ						IKT1112 İktisatçılar için Matematik 2 (İNG) Prof. Dr. Murat Donduran		SBU4122 Current Issues in IR Doç. Dr. Fulya Memişoğlu					IKT1112 İktisatçılar için Matematik 2 (İNG) Prof. Dr. Murat Donduran				
12:30																										
13:00		ISL5149 Nitel Araştırma Yöntemleri Dr. Öğr. Üyesi Selahaddin Şamil FİDAN				ISL3311 Mali Tablolar Analizi Doç. Dr. Bertaç Şakir ŞAHİN			ISL4780 Proje Yönetimi ve Organizasyon Dr. Öğr. Üyesi Mahmut BİLGETÜRK			ISL 6159 Davranışsal Finansta Güncel Konular Prof. Dr. Selim AREN							IKT51213 Kurumsal İktisat Prof. Dr. Sema Yılmaz							
13:30																										
14:00				ISL1622 Davranış Bilimi (TR) GR.1 Doç. Dr. Büşra MÜCELDİLİ													ISL1622 Davranış Bilimi (İNG) GR.2 Doç. Dr. Turhan ERKMEN					ISL1622 Davranış Bilimi (İNG) GR.2 Doç. Dr. Turhan ERKMEN				
14:30																										
15:00		ISL1622 Davranış Bilimi (İNG) GR.3 Dr. Öğr. Üyesi Selahaddin Şamil FİDAN													IKT1102 İktisada Giriş 2 (TR) Prof. Dr. İbrahim Halil SUGÖZÜ			IKT1102 İktisada Giriş 2 (Tr) Prof. Dr. Murat Donduran	IKT1102 İktisada Giriş 2 (TR) İşletme Prof. Dr. İbrahim Halil SUGÖZÜ			IKT1102 İktisada Giriş 2 (TR) Prof. Dr. İbrahim Halil SUGÖZÜ				
15:30																SBU4771 Uluslararası Sistem Algılamaları Dr. M. Çağrı Bilir	SBU4301 Uluslararası İlişkilerde Savaş ve Çatışma Dr. Elif Bali									
16:00															IKT5212 Makroekonomik Analiz Prof. Dr. Mesut Karakaş											
16:30																										
17:00																										
17:30																										
18:00																										
18:30																SBU5001 Seminer Doç. Dr. Fulya Memişoğlu	SBU6110 Türkiye Siyaseti Semineri Dr. Öğr. Üyesi Erhan Bektaş	SBU6190 Siyaset Teorisi Semineri Prof. Dr. Cengiz Çağla								
19:00																										
19:30																										
20:00																										

Salı, Haziran 23, 2026

		İKTİSAT						İŞLETME						SİYASET BİLİMİ VE ULUSLARARASI İLİŞKİLER							SERVİS DERSLERİ					
	SERVİS DERSLERİ	Z03	Z04	Z05	Z06	Z07	Z08	Z09	Z10	Z11	Z14 (amfi)	Z15	Z16	102	103	104	105	106	107	108	109	110	111	114 (amfi)	115	116
Saat		40 (20)	40 (20)	92 (50)	92 (50)	70 (35)	70 (35)	70 (35)	54 (27)	92 (50)	188 (68)	12(6)	Bilg.Lab 38(19)	Bilg.Lab 38(19)	40 (20)	40 (20)	92 (50)	92 (50)	70 (35)	70 (35)	Bilg.Lab.	86 (47)	92 (50)	188 (68)	12(6)	Bilg.Lab 38(19)
9:00																										
9:30																										
10:00		ISL5140 İleri Yönetim Muhasebesi Prof. Dr. Halil Emre AKBAŞ	ISL5407 Proje Yönetimi Dr. Öğr. Üyesi Mahmut BİLGETÜRK		ISL2301 Pazarlama Doç. Dr. Tuğçe OZANSOY ÇADIRCI							ISL6155 Dijital Pazarlama Prof. Dr. İbrahim KIRCOVA				IKT3720 Sosyal Tarih Ar.Gör.Dr. Ecem Doygun							SBU2142 Administrative Structure of Türkiye Doç. Dr. Sezai Öztop			
10:30																										
11:00			ISL4240 Finansal Piyasalar ve Kurumlar (TR) GR.1 Öğr. Gör. Mehmet Ali ÖZKÖK				ISL4240 Finansal Piyasalar ve Kurumlar (İNG) GR.2 Doç. Dr. Bertaç Şakir ŞAHİN																			
11:30												ISL6158 Örgütlerde Davranışa Anlam Vermek Prof. Dr. Yasin ŞEHİTOĞLU					SBU1032 Türkiyenin Toplumsal Yapısı Doç. Dr. Sezai Öztop			MTH3010 Astropolitik: Karşılaştırmalı Uzay Politikaları Dr. Ömer Furkan Kesikbaş						
12:00						IKT2272 Kamu Ekonomisi (İNG) Dr. Öğretim Üyesi Özge Kama																				
12:30																										
13:00		ISL3912 İnsan Kaynakları Yönetimi (TR) GR.1 Doç. Dr. Esin ERTEMSİR		ISL3912 İnsan Kaynakları Yönetimi (İNG) GR.2 Prof. Dr. Yasemin BAL												IKT3992 İktisadi Düşünce Tarihi (İNG) Dr. Öğretim Üyesi Özge Kama"										
13:30																			SBU2612 Siyasi Partiler Doç. Dr. Derya Kömürcü							
14:00						ISL4690 Çağdaş Yönetim Teknikleri Dr. Selim Serkan SAY																				
14:30																										
15:00				ISL1552 İşletmeciler için Matematik 2 (İNG) GR.2 Doç. Dr. Gökhan ÖZKAYA						ISL1552 İşletmeciler için Matematik 2 (TR) GR.1 Doç. Dr. Gökhan ÖZKAYA							IKT2272 Kamu Ekonomisi (TR) Prof. Dr. Meral Altan					IKT2272 Kamu Ekonomisi (TR) Prof. Dr. Meral Altan				
15:30																SBU4601 Uluslararası Özel Hukuk Dr. Berivan Gökçenay			SBU2711 Çağdaş Siyasi Kültür Doç. Dr. Derya Kömürcü							
16:00																										
16:30																										
17:00																										
17:30																										
18:00																										
18:30																SBU5125 Türk Siyasal Hayatı Dr. Öğr. Üyesi Erhan Bektaş	SBU5104 Asya Politikaları ve Güvenliği Dr. Elif Bali	SBU6105 Küreselleşen Dünyada İnsan Doç. Dr. Fulya Memişoğlu								
19:00																										
19:30																										
20:00																										

Çarşamba, Haziran 24, 2026

		İKTİSAT						İŞLETME						SİYASET BİLİMİ VE ULUSLARARASI İLİŞKİLER							SERVİS DERSLERİ					
Derslik Kapasitesi		Z03	Z04	Z05	Z06	Z07	Z08	Z09	Z10	Z11	Z14 (amfi)	Z15	Z16	102	103	104	105	106	107	108	109	110	111	114 (amfi)	115	116
Saat	SERVİS DERSLERİ	40 (20)	40 (20)	92 (50)	92 (50)	70 (35)	70 (35)	70 (35)	54 (27)	92 (50)	188 (68)	12(6)	Bilg.Lab 38(19)	Bilg.Lab 38(19)	40 (20)	40 (20)	92 (50)	92 (50)	70 (35)	70 (35)	Bilg.Lab.	86 (47)	92 (50)	188 (68)	12(6)	Bilg.Lab 38(19)
9:00																										
9:30																										
10:00		ISL5124 Kantitatif Karar Teknikleri Prof. Dr. Ceren ERDİN	ISL1150 Kariyer Planlama Prof. Dr. Yonca Deniz GÜROL												IKT5108 Kamu Ekonomisinin Analizi Prof. Dr. Meral Altan	IKT4660 ankacılık ve Finansal Kurum Öğr.Gör.Dr. Tekin ÖZÜBEK	ISL1150 Kariyer Planlama Prof. Dr. Yonca Deniz GÜROL					IKT4680 Ekonomik Büyüme (İNG) Doç. Dr. Tolga Aksoy	IKT3720 Sosyal Tarih (ing) Ar.Gör.Dr. Alaaddin Tok			
10:30																										
11:00		ISL5209 Çok Değişkenli İstatistiksel Analiz Yöntemleri Dr. Öğr. Üy. Mehmet ÇAĞLAR		ISL3770 Yatırım Analizi ve Portföy Yönetimi Arş. Gör. Dr. Seda CANİKLİ												SBU2642 Türk Dış Politikasında Yeni Bakış Açıları Dr. Abdurrahman Gümüş										
11:30																										
12:00					ISL4870 Marka Yönetimi (TR) GR. 1 Doç. Dr. Ebru ENGİNKAYA ERKENT		ISL4870 Marka Yönetimi (İNG) GR. 2 Doç. Dr. Hayat AYAR ŞENTÜRK																			
12:30																			SBU2551 Ortadoğu'da Toplumsal ve Siyasal Konular Dr. Abdurrahman Gümüş							
13:00		ISL2642 Örgütsel Davranış (TR) GR.1 Prof. Dr. Serdar BOZKURT			ISL2642 Örgütsel Davranış (İNG) GR.2 Arş. Gör. Dr. Serap YALÇINYİĞİT											IKT6200 Industrial Organization Prof. Dr. Murat Donduran						IKT2104 Macroeconomics 2 Prof. Dr. Ensar Yılmaz				
13:30																										
14:00				ISL4595 İnsan Merkezli Yapay Zeka Doç. Dr. Fatma ALTUNTAŞ													SBU2152 Siyasi Tarih Prof. Dr. Esra Danacıoğlu									
14:30																										
15:00					IKT2104 Makroiktisat 2 (TR) Doç. Dr. Tolga Aksoy		IKT2104 Makroiktisat 2 (TR) Ar.Gör.Dr. Özdemir Teke															İktisada Giriş 2 SBU Doç. Dr. Senem Şahin				
15:30																										
16:00																										
16:30															SBU6001 Seminer(Z) Prof. Dr. Esra Danacıoğlu											
17:00																										
17:30																										
18:00																										
18:30															SBU5106 Avrupa'da Soğuk Savaş II Doç. Dr. Çiğdem Nas											
19:00																										
19:30																										
20:00																										

Perşembe, Haziran 25, 2026

		İKTİSAT						İŞLETME						SİYASET BİLİMİ VE ULUSLARARASI İLİŞKİLER							SERVİS DERSLERİ					
Derslik Kapasitesi		Z03	Z04	Z05	Z06	Z07	Z08	Z09	Z10	Z11	Z14 (amfi)	Z15	Z16	102	103	104	105	106	107	108	109	110	111	114 (amfi)	115	116
Saat	SERVİS DERSLERİ	40 (20)	40 (20)	92 (50)	92 (50)	70 (35)	70 (35)	70 (35)	54 (27)	92 (50)	188 (68)	12(6)	Bilg.Lab 38(19)	Bilg.Lab 38(19)	40 (20)	40 (20)	92 (50)	92 (50)	70 (35)	70 (35)	Bilg.Lab.	86 (47)	92 (50)	188 (68)	12(6)	Bilg.Lab 38(19)
9:00																										
9:30																										
10:00				ENF1170 Temel Bilgisayar Bilimleri Dr. Öğr. Üyesi Mehmet ÇAĞLAR											IKT5104 Ekonometrik Yöntemler Dr. Öğretim Üyesi Hasan Karaduman		IKT1170 Temel Bilgisayar Bilimleri (ing) Arş. Gör. Dr. Volkan Güngör					IKT1170 Temel Bilgisayar Bilimleri (ing) Arş. Gör. Dr. Volkan Güngör				
10:30																										
11:00				ISL3531 Davranışsal Açıdan Sürdürülebilirlik Doç. Dr. Aygül TURAN																						
11:30																										
12:00						ISL4891 Müşteri İlişkileri Yönetimi Öğr. Gör. Dr. Nihal ALTIOK																				
12:30																										
13:00										IKT1170 Temel Bilgisayar Bilimleri (TR) Dr. Şükrü Demirtaş									IKT6220 Causal Inference Prof. Dr. Hüseyin Taştan							
13:30															SBU5129 Eleştirel Kuram ve Görsel Kültür Doç. Dr. Aslı Daldal	SBU5115 Karşılaştırmalı Siyaset ve Tartışmalar Dr. Çağrı Bilir										
14:00																										
14:30																										
15:00																										
15:30															SBU5122 Uluslararası Hukukta Güncel Konular Dr. Berivan Gökçenay	SBU6106 Türk Dış Politikasında Kriz Yönetimi ve Zorlayıcı Diplomasi Doç. Dr. Fuat Aksu	SBU6102 Yeniden Yapılandırılan Ortadoğu Prof. Dr. Esra Danacıoğlu									
16:00																										
16:30																										
17:00															SBU5130 ABD Dış Politikası Prof. Dr. M. Akif Okur											
17:30																										
18:00																										
18:30															SBU6117 Sürdürülebilirliğin Politik Ekonomisi Doç. Dr. Çiğdem Nas											
19:00																										
19:30																										
20:00																										